

GREMBIULE
DAY



Incontro
AGCEO -
Genitori 1^ medie



Riunione annuale dei soci 2022-23



Buon Compleanno!



Direttivo e Commissioni

Le nostre Commissioni

- Comunicazione

Barzetti

- Eventi, attività

Capizzi, Sacchetti

- Feste

Floresta, Schiepati

- Formazione

Rossetti

- Bilancio, Rimborsi e ISEE

Signorelli

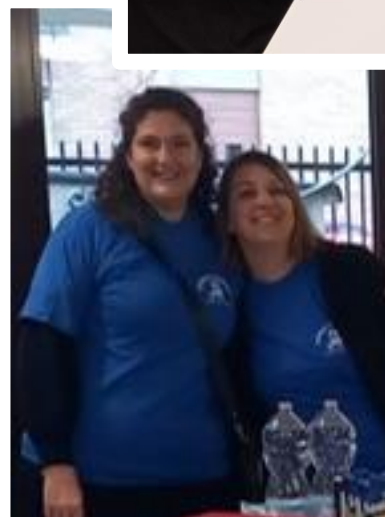

AGCEO in numeri

Numero associati in risalita!

Soci AGCEO

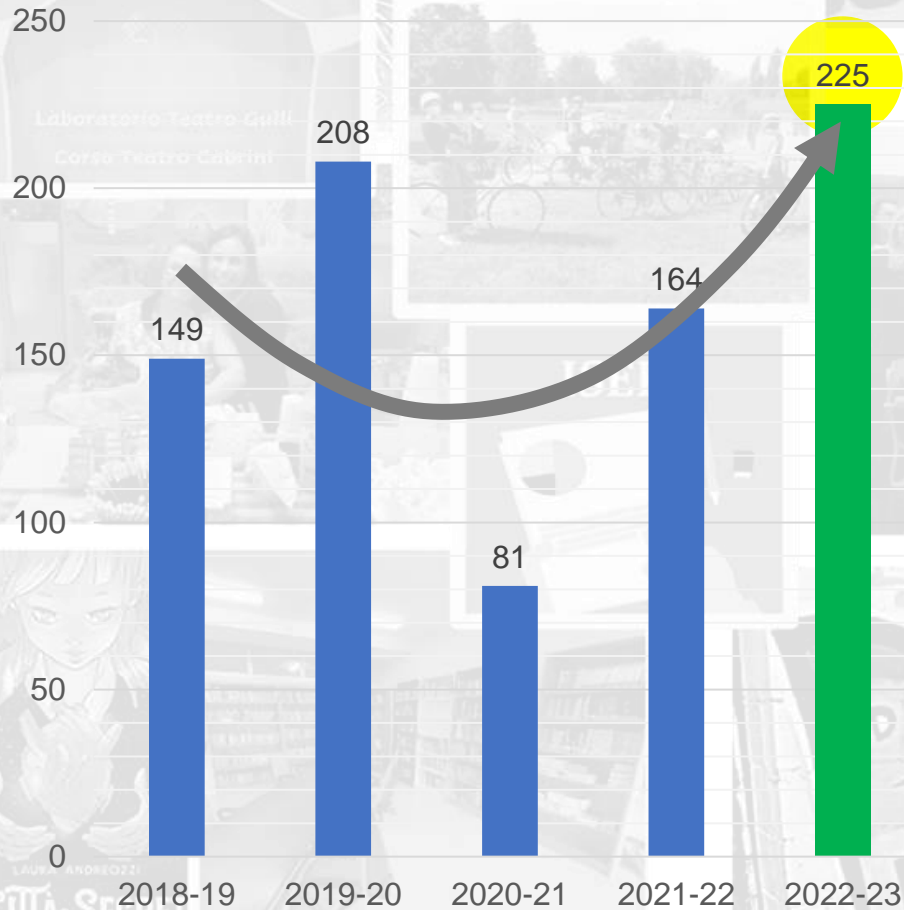

~600 iscritti

252 post

324 commenti

2.0k reazioni

36k visualizzazioni

Iscritti FB

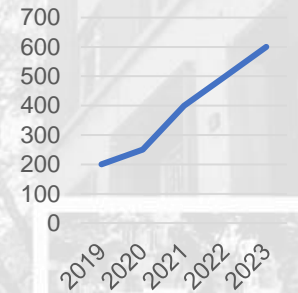

Visualizzazioni mensili post Facebook

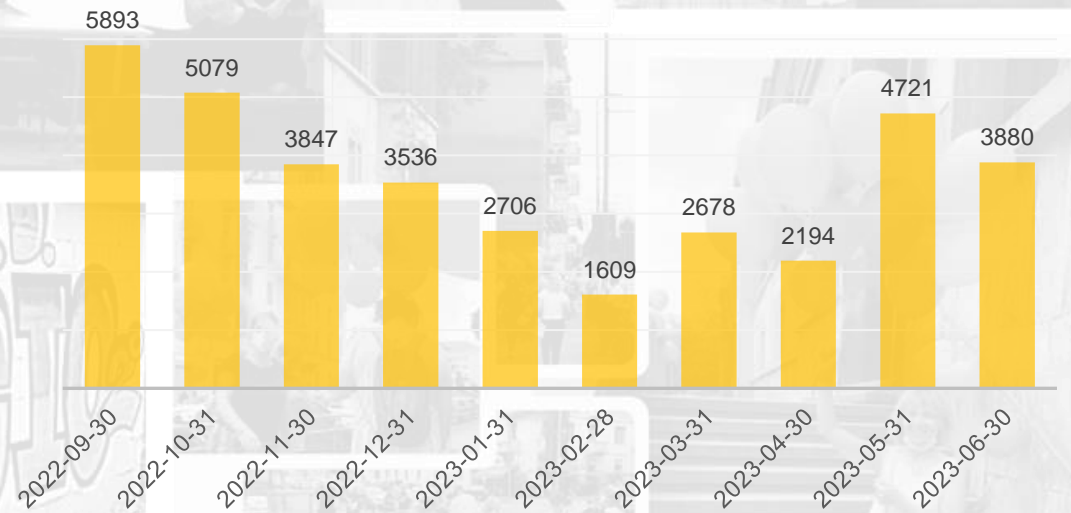

Comunicazione

Multicanalità



Sito su Aruba.it



Comunicazioni email con i rdc:

- Stefania Barra per Cabrini
- Silvia Floresta per Gulli
- Alice Voltolina per Crimea



Facebook



Newsletter gmail → Sergio Barzetti



Zoom



Canale YouTube dedicato

Home L'Associazione Le attività

ISTITUTO F.S. CABRINI MILANO

Associazione Genitori Cabrini e Oltre

L'Associazione siamo noi, bambini, ragazzi, genitori, nonni, simpatizzanti.

Supportiamo la scuola, le famiglie e in particolare gli studenti, oltre 1400, suddivisi in tre plessi: la Primaria "F.S. Cabrini" e le Secondarie di I grado "De Marchi Junior" e "Gulli".

SCOPRI DI PIÙ

Forwarded message

Da: Newsletter "Cabrini" <newslettercabrini@aruba.it>
Date: dom 16 gen 2023 alle ore 10:00
Subject: Ripartita Newsletter Cabrini e oltre #1 2023
To:

Buona giornata a tutti! Come anticipato da una mail dei giorni scorsi finalmente ripartiamo con la newsletter. L'idea è quella di darle una frequenza settimanale. Vorremmo cercarne di dare, ricalcando anche le esperienze precedenti, sarà il seguente:

- Notizie dalla scuola (circolari, informative etc.)
- Notizie dall'associazione
- Notizie utili provenienti dalla zona, da altre associazioni o di possibile interesse generale.

Parlatemi!

Notizie dalla scuola

- Progetto ACQUANCIO - Scuola Primaria a.s. 2022/2023
- RILEVAZIONE "DATI GENERALI" - A.S. 2022/2023 - SCUOLE STATALI E NON STATALI E CPIA
- SOSPENSIONE ATTIVITÀ DIDATTICA
- ANNO SCOLASTICO 2022/2023: LABORATORI DI EDUCAZIONE SOCIOAFFETTIVA
- COLLOQUI FINE PRIMO QUADRIMESTRE SCUOLA PRIMARIA
- Misure di prevenzione non farmacologiche di base per l'A.S. 2022 - 2023 - aggiornamento circolare n. 4 del 31 dicembre 2022 L. 10 - Fao ATS
- facoltà di avvalersi o non avvalersi dell' insegnamento della Religione Cattolica
- COLLOQUI FINE PRIMO QUADRIMESTRE SCUOLA PRIMARIA - PRECISAZIONI
- INFORMAZIONI ALLE FAMIGLIE SULLE VALUTAZIONI PERIODICHE

Notizie dall'associazione

- Laboratorio di francese online per la scuola secondaria di I grado - associazione Genitori Cabrini e Oltre. Con grande soddisfazione vi com...

Cerca su Facebook

Gestisci il gruppo

CABRINI E OLTRE
Gruppo Pubblico

Home
Panoramica

Strumenti per gli amministratori

- Amministratore automatico
0 azioni, 0 criteri
- Richieste dei partecipanti
Nuove richieste di iscrizione di oggi: 0
- Richieste del badge
Nuove richieste di aggiunta delle competenze di oggi: 0
- Domande relative alla partecipazione

Associazione Genitori Cabrini e Oltre

CABRINI E OLTRE

Gruppo Pubblico - 404 membri

Informazioni Discussione Argomenti Eventi Media File Persone



YouTube

Cerca

Home Esplora Iscrizioni Raccolta Cronologia I tuoi video Guarda più tardi Video piaciuti

Associazioni
6 iscritti

HOME VIDEO

Grazie agli esperti che sono stati con noi...

1:58

Grazie!
125 visualizzazioni • 5 mesi fa

Con questo video vogliamo ringraziare quanti ci hanno aiutato e supportato lungo questo difficile anno scolastico 2020-2021. Grazie! #associazione #genitori #cabrinioltre



Schoolab

LABORATORIO DI STUDIO E AIUTO COMPITI

- **PERCHÉ** : le famiglie spesso si trovano a non poter seguire con assiduità i propri figli nello studio pomeridiano; i ragazzi rispetto alla scuola elementare si trovano a dover gestire, magari da soli, gran parte del pomeriggio
- **PER CHI** : ragazzi delle scuole medie
- **COSA É** : laboratorio di studio: i ragazzi sono attivi, fanno compiti o attività di studio
- **NON É** : non sono ripetizioni, lezioni o recuperi
- **CON CHI** : educatore professionale della coop SPAZIO APERTO SERVIZI, coadiuvato da soci-volontari
- **DOVE** : nelle aule della scuola
- **QUANDO** : martedì e giovedì: 16.00-18.00 in via Crimea
venerdì e mercoledì 16.00-18.00 in via Martinetti
martedì e giovedì 15.00-17.00 su zoom
- **PERIODO** : da ottobre 2023 a maggio 2024
- **VALORE AGGIUNTO DELLA PROPOSTA** : la scuola come luogo APERTO, il gruppi di lavoro come RISORSA, lo scambio INTERGENERAZIONALE, l'impegno VOLONTARIO di un tempo a servizio della comunità.
- **ORGANIZZAZIONE DEL SERVIZIO** : il servizio si configura come momento educativo in cui i ragazzi saranno supportati (in gruppo o individualmente) nello svolgimento dei compiti.

Per contattarci scrivi a : schoolab@cabrinieoltre.it

"Perché ti farà vedere il mondo della scuola in una ottica nuova"

PERCHÉ FARLO?

"Perché ti metterà alla prova"

TI ASPETTIAMO!

"Perché sarai attore di cambiamento"



Teatro Cabrini

Lab di Francese

Due corsi settimanali X 36 iscritti (primaria)

18 incontri X 6 iscritti (secondaria)



Lezione aperta di fine corso - 11 Maggio 2023

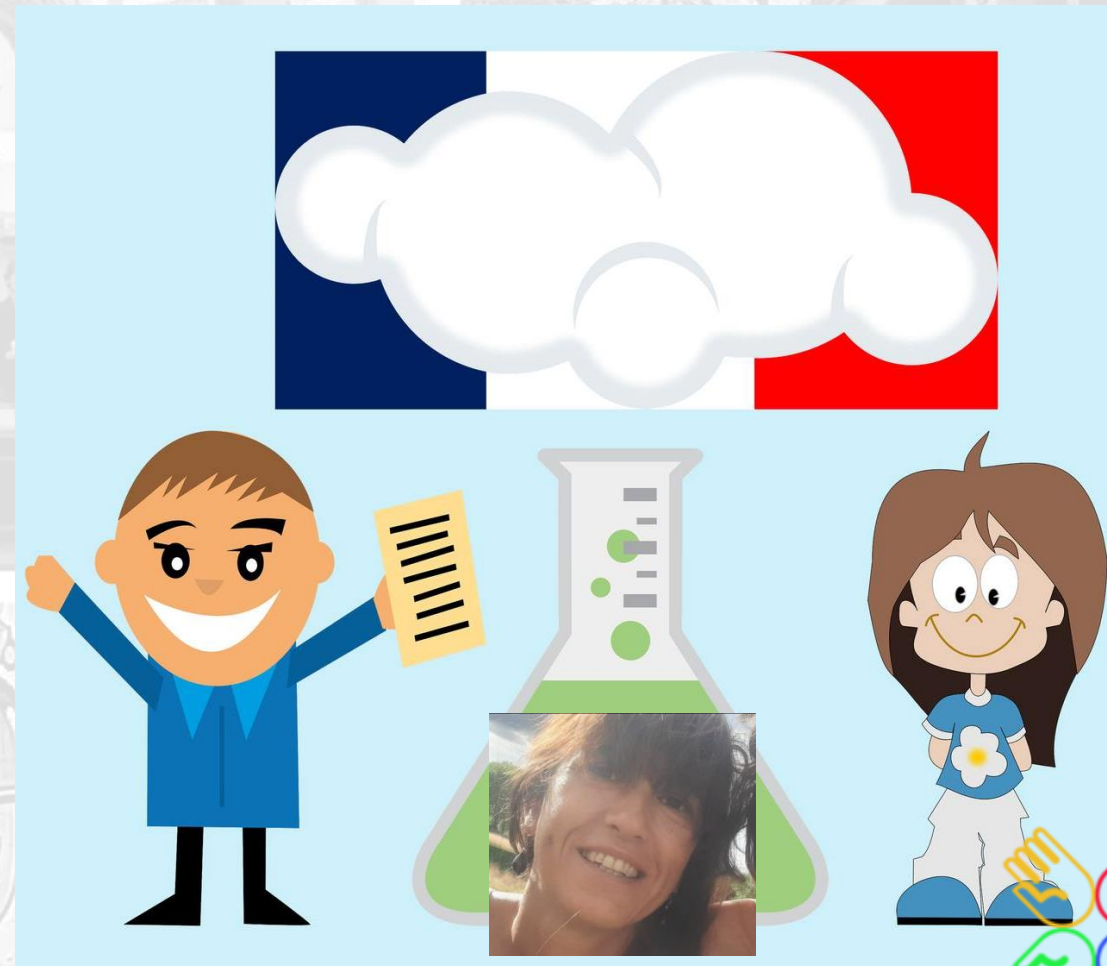

Sostegno alle famiglie fragili

#beneficiari x rimborso (Eur)

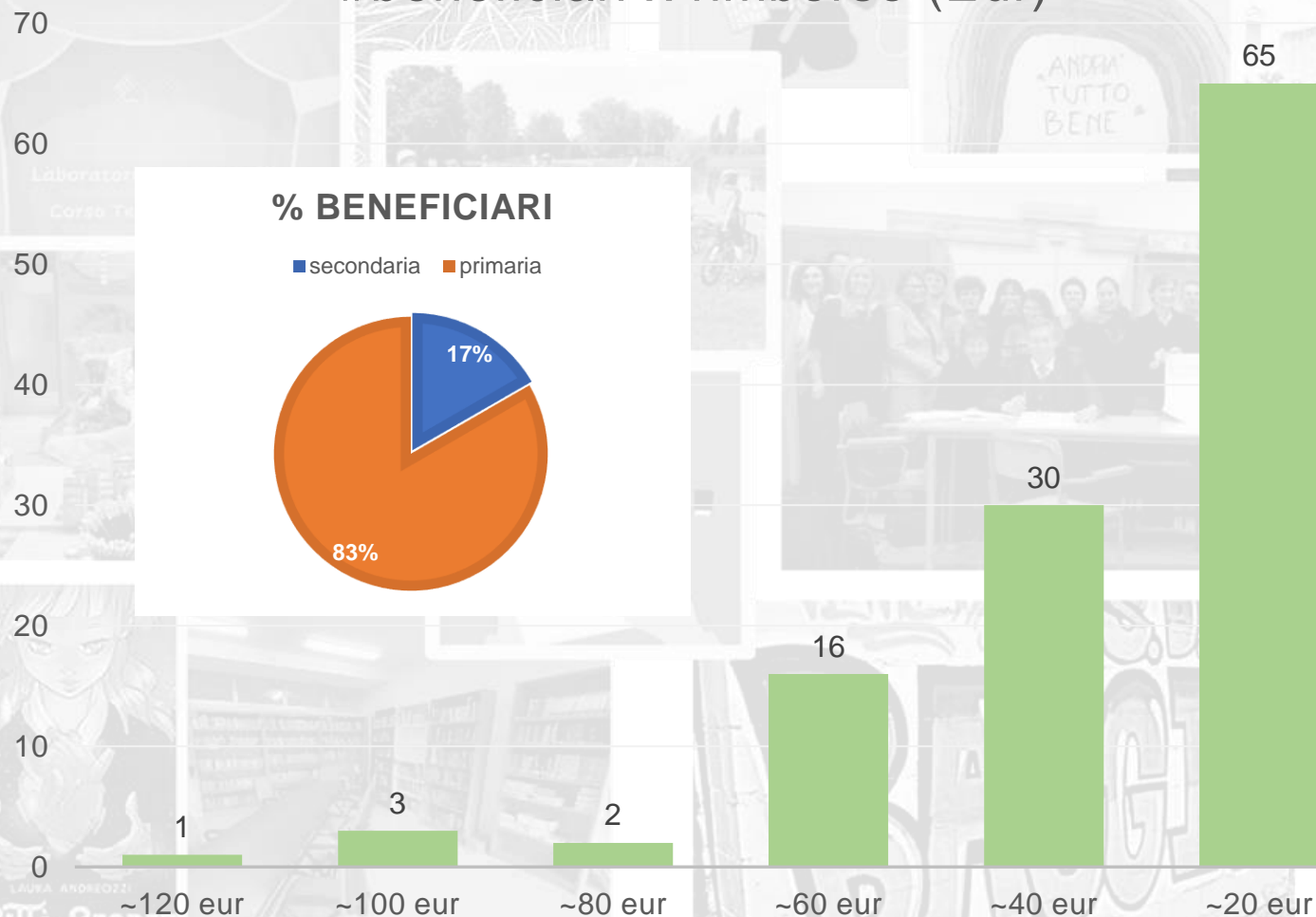

% BENEFICIARI

■ secondaria ■ primaria

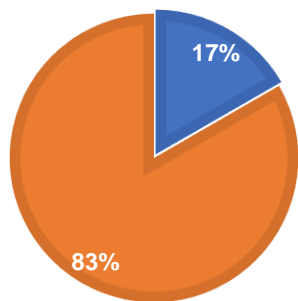

Un aiuto concreto

Abbiamo supportato **117 famiglie** per un totale di circa

4,000 euro

(100+ euro di comm. bancarie)

Nuovo meccanismo:

	primaria		secondaria	
	<5000	<10000	<5000	<10000
UpWithEnglish (*)	22 eur			
Acquanchio (**)	39,8 eur			
Contributo spese+			20 eur	
Contributo spese				15 eur

(*) non si applica alle prime el.

(**) non si applica alle quinte el.



Per gli alunni e per i genitori

- Grembiule Day
- Festa 1^a el.
- Open Day
- Bookcrossing
- Festa 5^a el.



6 SETTEMBRE

Mercatino

TESTI DI SCUOLA
E GREMBIULI

DALLE 17 ALLE 19

GIARDINI DI VIA PRIMATICCIO
(VICINO AL COMUNE)



Per lo sport



Giornata sportiva Cabrini 2023

120 iscritti
500+ euro di incasso



Milano School Marathon 2023

330 iscritti
1.700 euro di crediti

nuove attrezzature sportive



Supporto alla scuola

IO LEGGO PERCHÉ

IoleggoPerché
58 nuovi libri

Premiazione
alunni meritevoli



ESSELUNGA
AMICI DI SCUOLA



Un Click per la Scuola



Raccolte punti

Premi **Esselunga** (oltre 20k punti), **Coop** (oltre 600 punti), **Amazon** (oltre 500 euro):

- 3 monitor touch,
- 2 pc,
- 2 tablet,
- 2 microscopi,
- cancelleria,
- materiali sportivi
- ...

Festa del Libro

278 libri acquistati
3.400 euro di incasso
500 euro (15%) alla scuola!



Con Laura Andreozzi

Altre collaborazioni

- Ciclo di incontri con autori per invito alla lettura
- Incontro sul tema del genocidio armeno
- Incontro "New Media" con il prof. A. Repetto
- Spettacolo musicale di fine anno al teatro Tortora
- Supporto al CoGe e ai genitori CDI

Elezioni del Cdi 2022-2025



INSIEME PER LA SCUOLA



ANNA CORRADO
14 CARONNO - 28/08/1948



SONIA FERRARI
28 CARONNO



VALENTINA IACOPO
28 CARONNO



MARIELA MAGISTRO
28/08/1948



VIVIANA ROSSETTI
28 CARONNO - 12/02/1940



LAURA SACCHETTI
28/02/1940

**Accogliente, inclusiva e solidale:
questa è la scuola in cui crediamo**

Come ci impegneremo?

- ascolteremo e raccoglieremo i bisogni di tutti
- promuoveremo pari opportunità di studio e partecipazione alle attività (corsi, gite...)
- vi aiuteremo a semplificare la quotidianità con la scuola (avvisi, appuntamenti, materiale...)



Eventi "oltre"

Eventi

- Lucciolata linternina
- Spettacolo Gulliwod
- Biblioteca Ostinata

Laboratorio Teatro Gulli

Corso Teatro Cabrini



L'appuntamento fisso:

ISEE



Rapporti con istituzioni e territorio

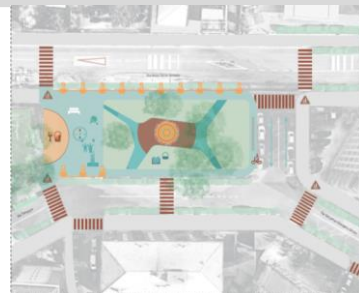

Doposcuola in rete
Bando Cariplo
«Doposcuola in rete»



Bettini Piazza Aperta



...la
nostra
proposta



Rete AGE
Collaborazioni con
- CSV Milano / Scuole
Aperte Partecipate in
Rete
- Rete AGE Milano



Formazione

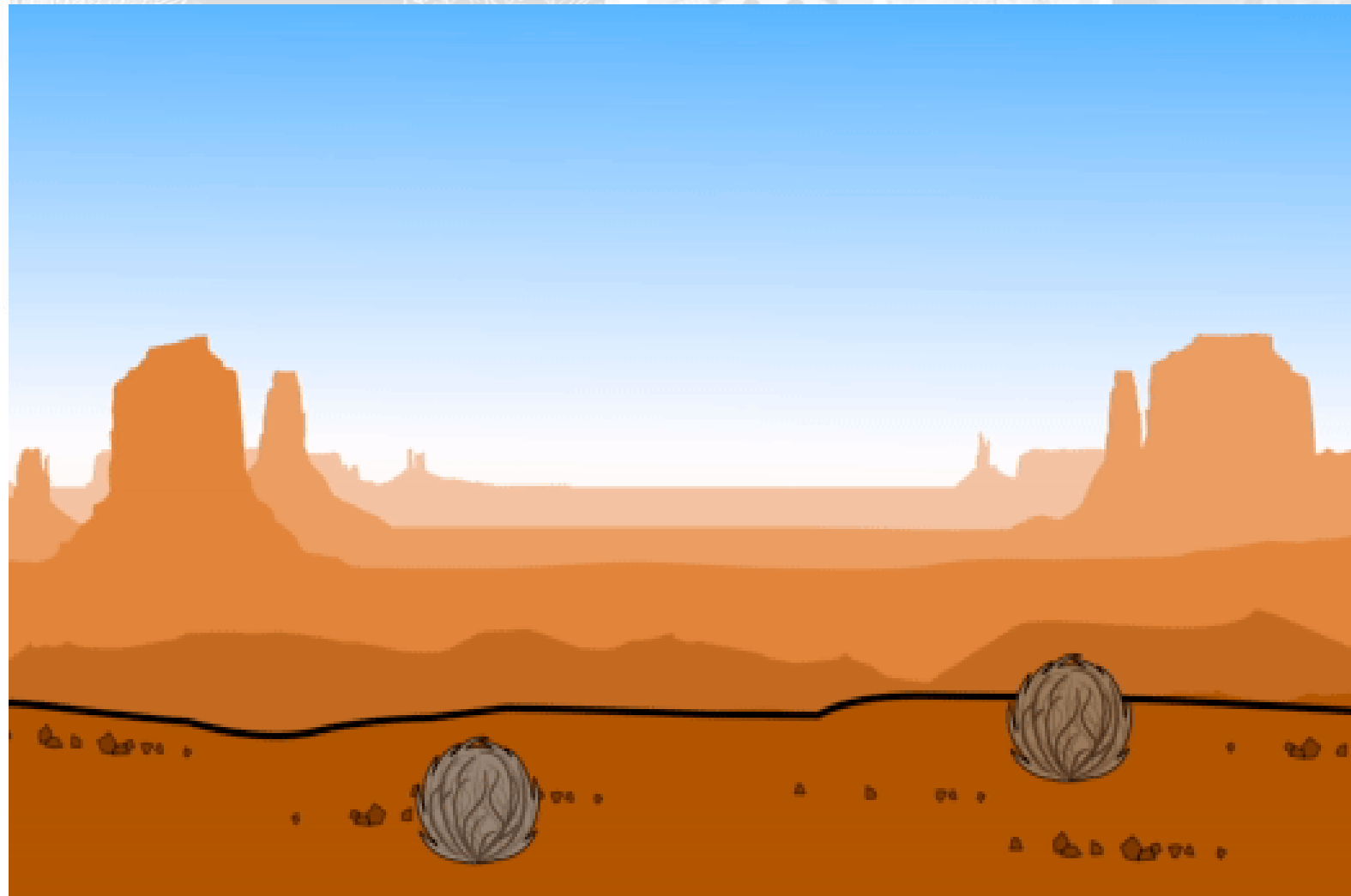

Rendiconto economico 2022-23 - entrate

Associazione Genitori Cabrini e Oltre				
Sede Legale: Via Forze Armate, 65 - 20147 Milano				
Codice Fiscale 97705940159				
Rendiconto al 31/08/2023				
SEZIONE A Incassi e Pagamenti		2022-2023	2021-2022	
A1 Incassi della gestione				
Attività tipiche	23.986,35		9.517,44	
Quote associative		1.112,56		1.110,99
Erogazioni liberali degli associati e dei terzi		693,89		329,45
Finanziamento Cariplo (Schoollab)		5.536,00		0,00
Donazione rete del dono		0,00		0,00
Progetto up with english		0,00		0,00
Progetto musica prime		0,00		0,00
Progetto Schoollab		6.751,40		4.217,00
Corsi pomeridiani (teatro+francese)		7.792,50		3.860,00
Raccolta donazioni per "H"		2.100,00		0,00
Raccolta di fondi	10.928,13		3.376,92	
Raccolta Fondi Magicabrini		270,10		237,45
Raccolta Fondi Open Day		1.276,16		0,00
Raccolta Fondi Giornata Sportiva		567,70		0,00
Raccolta Fondi festa prime Cabrini+Festa Gulli		657,43		0,00
Raccolta fondi varie (school marathon, lucciolata)		3.600,84		3.139,47
Raccolta fondi festa del Libro		3.370,90		0,00
Raccolta fondi Spettacolo Gulliwod		1.185,00		0,00

Attività accessorie	149,50		201,00	
Banchetti/calendari (Book crossing)		0,00		81,00
vendita magliette/grembiuli		149,50		120,00
biciclettata		0,00		0,00
Incassi straordinari	0,00		10,00	
Dotazione	0,00		0,00	
Altri incassi	0,00		0,00	
attività varie		0,00		0,00
<i>sub totale</i>		35.063,98		13.105,36
A2 Incassi in c/capitale				
Incassi derivanti da disinvestimenti	0,00		0,00	
Incassi da prestiti ricevuti	0,00		0,00	
<i>sub totale</i>		0,00		0,00
A3 Totale incassi		35.063,98		13.105,36



Rendiconto economico 2022-23 - uscite

A4 Pagamenti della gestione			
Attività tipiche	24.909,76		9.783,28
attività tipica A(es. lavori sede associazione)		0,00	0,00
Contributi attività didattiche		0,00	155,00
Rimborsi Famiglie (Contributi ISEE < € 5000)		3.947,20	1.651,91
Location per attività		208,50	0,00
Progetto pc Cabrini (acquisto beni)		0,00	0,00
Progetto up with english		0,00	0,00
Progetto Schoolab		12.076,38	4.599,60
Attività tipica (compensi docenti/formatori)		6.577,68	3.376,77
Attrezzature per scuola		0,00	0,00
Progetto musica prime		0,00	0,00
Donazione a "H"		2.100,00	0,00
Corsi pomeridiani		0,00	0,00
Attività promozionali e di raccolta fondi	6.820,31		2.814,00
Spese Magicabrini		200,70	54,00
Open Day		389,76	0,00
Giornata Sportiva		153,72	0,00
Raccolta fondi festa fine anno Gulli		0,00	0,00
School Marathon, lucciolata		2.940,00	2.760,00
Festa del Libro		2.883,75	
Spettacolo Gulliwod		252,38	0,00

Attività accessorie	161,43		0,00
Banchetti/calendari (Book crossing)		161,43	0,00
attività accessoria B		0,00	0,00
attività accessoria C		0,00	0,00
Attività di supporto generale	2.634,78		2.383,07
Spedizioni postali		0,00	0,00
Cancelleria e stampa volantini		35,50	9,40
Spese gestione sito+zoom		278,40	231,01
Interessi passivi + Spese bancarie		495,68	424,10
Consulenze (es.Urbana, Notaio)		1.110,20	976,00
Assicurazioni		417,00	417,00
Acquisto beni		0,00	144,28
Altre spese		298,00	181,28
Pagamenti straordinari	0,00		0,00
Altri pagamenti	0,00		0,00
sub totale		34.526,28	14.980,35
A5 Pagamenti in conto capitale			
Investimenti	0,00		0,00
Acquisto beni durevoli		0,00	0,00
Rimborso prestiti	0,00		0,00
sub totale		0,00	0,00
A6 Totale pagamenti		34.526,28	14.980,35



Bilancio 2022-23 - risultato

	2022-23	2021-22
Differenza tra incassi e pagamenti	537,70	-1.874,99
A7 Fondi liquidi iniziali	9.047,54	10.922,53
A8 Fondi liquidi a fine anno	9.585,24	9.047,54

Categorie		
B1 Fondi liquidi		
Cassa	269,61	35,49
Banca	9.315,63	9.012,05
Totale fondi liquidi	9.585,24	9.047,54



Preventivo economico 2023-24 - entrate

Associazione Genitori Cabrini e Oltre			
Sede Legale: Via Forze Armate, 65 - 20147 Milano			
Codice Fiscale 97705940159			
Preventivo al 31/08/2024			
SEZIONE A Incassi e Pagamenti		2023-2024	2022-2023
A1 Incassi della gestione			
Attività tipiche	28.400,00	23.986,35	
Quote associative		1.100,00	1.112,56
Erogazioni liberali degli associati e dei terzi		700,00	693,89
Finanziamento Cariplo (Schoollab)		12.000,00	5.536,00
Donazione rete del dono		0,00	0,00
Progetto up with english		0,00	0,00
Progetto musica prime		0,00	0,00
Progetto Schoollab		6.800,00	6.751,40
Corsi pomeridiani (teatro+francese)		7.800,00	7.792,50
Raccolta donazioni per "H"		0,00	2.100,00
Raccolta di fondi	10.900,00	10.928,13	
Raccolta Fondi Magicabrini		300,00	270,10
Raccolta Fondi Open Day		1.200,00	1.276,16
Raccolta Fondi Giornata Sportiva		500,00	567,70
Raccolta Fondi festa prime Cabrini+Festa Gulli		700,00	657,43
Raccolta fondi varie (school marathon, lucciolata)		3.600,00	3.600,84
Raccolta fondi festa del Libro		3.400,00	3.370,90
Raccolta fondi Spettacolo Gulliwod		1.200,00	1.185,00

Attività accessorie	100,00		149,50
Banchetti/calendari (Book crossing)		0,00	0,00
vendita magliette/grembiuli		100,00	149,50
biciclettata		0,00	0,00
Incassi straordinari	0,00		0,00
Dotazione	0,00		0,00
Altri incassi	0,00		0,00
attività varie		0,00	0,00
<i>sub totale</i>		39.400,00	35.063,98
A2 Incassi in c/capitale			
Incassi derivanti da disinvestimenti	0,00		0,00
Incassi da prestiti ricevuti	0,00		0,00
<i>sub totale</i>		0,00	0,00
A3 Totale incassi		39.400,00	35.063,98



Preventivo economico 2023-24 - uscite

A4 Pagamenti della gestione			
Attività tipiche	25.800,00		24.909,76
attività tipica A(es. lavori sede associazione)		0,00	0,00
Contributi attività didattiche		0,00	0,00
Rimborsi Famiglie (Contributi ISEE < € 5000)		5.500,00	3.947,20
Location per attività		500,00	208,50
Progetto pc Cabrini (acquisto beni)		0,00	0,00
Progetto up with english		0,00	0,00
Progetto Schoolab		13.000,00	12.076,38
Attività tipica (compensi docenti/formatori)		6.600,00	6.577,68
Attrezzature per scuola		200,00	0,00
Progetto musica prime		0,00	0,00
Donazione a "H"		0,00	2.100,00
Corsi pomeridiani		0,00	0,00
Attività promozionali e di raccolta fondi	6.900,00		6.820,31
Spese Magicabrini		200,00	200,70
Open Day		400,00	389,76
Giornata Sportiva		150,00	153,72
Raccolta fondi festa fine anno Gulli		0,00	0,00
School Marathon, lucciolata		3.000,00	2.940,00
Festa del Libro		2.900,00	2.883,75
Spettacolo Gulliwod		250,00	252,38

Attività accessorie	200,00		161,43
Banchetti/calendari (Book crossing)		200,00	161,43
attività accessoria B		0,00	0,00
attività accessoria C		0,00	0,00
Attività di supporto generale	2.670,00		2.634,78
Spedizioni postali		0,00	0,00
Cancelleria e stampa volantini		50,00	35,50
Spese gestione sito+zoom		300,00	278,40
Interessi passivi + Spese bancarie		500,00	495,68
Consulenze (es.Urbana, Notaio)		1.100,00	1.110,20
Assicurazioni		420,00	417,00
Acquisto beni		0,00	0,00
Altre spese		300,00	298,00
Pagamenti straordinari	0,00		0,00
Altri pagamenti	0,00		0,00
sub totale		35.570,00	34.526,28
A5 Pagamenti in conto capitale			
Investimenti	0,00		0,00
Acquisto beni durevoli		0,00	0,00
Rimborso prestiti	0,00		0,00
sub totale		0,00	0,00
A6 Totale pagamenti		35.570,00	34.526,28



Preventivo 2023-24 - risultato

	2023-24	2022-23
Differenza tra incassi e pagamenti	3.830,00	537,70
A7 Fondi liquidi iniziali	9.585,24	9.047,54
A8 Fondi liquidi a fine anno	13.415,24	9.585,24



Satispay

~2500 euro (40 euro = fees)

7% degli incassi totali

150+ transazioni:

- quote associative
- quote School Marathon
- quote Lucciolata



Incassi mensili (euro)

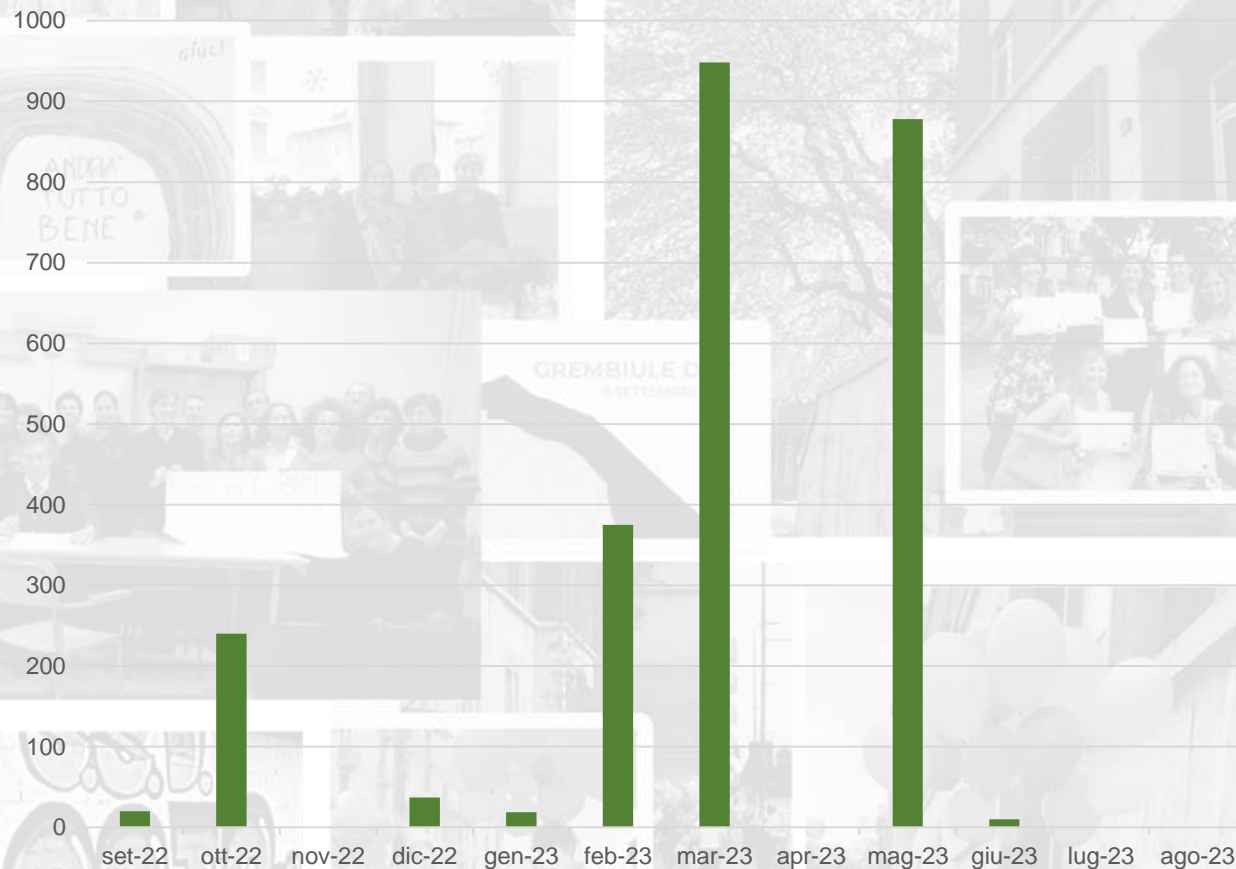

Media incasso / tr
= 16 euro



Trimestrali

Saldi trimestrali

Come sta il nostro cc?
- Siamo tornati in bolla!

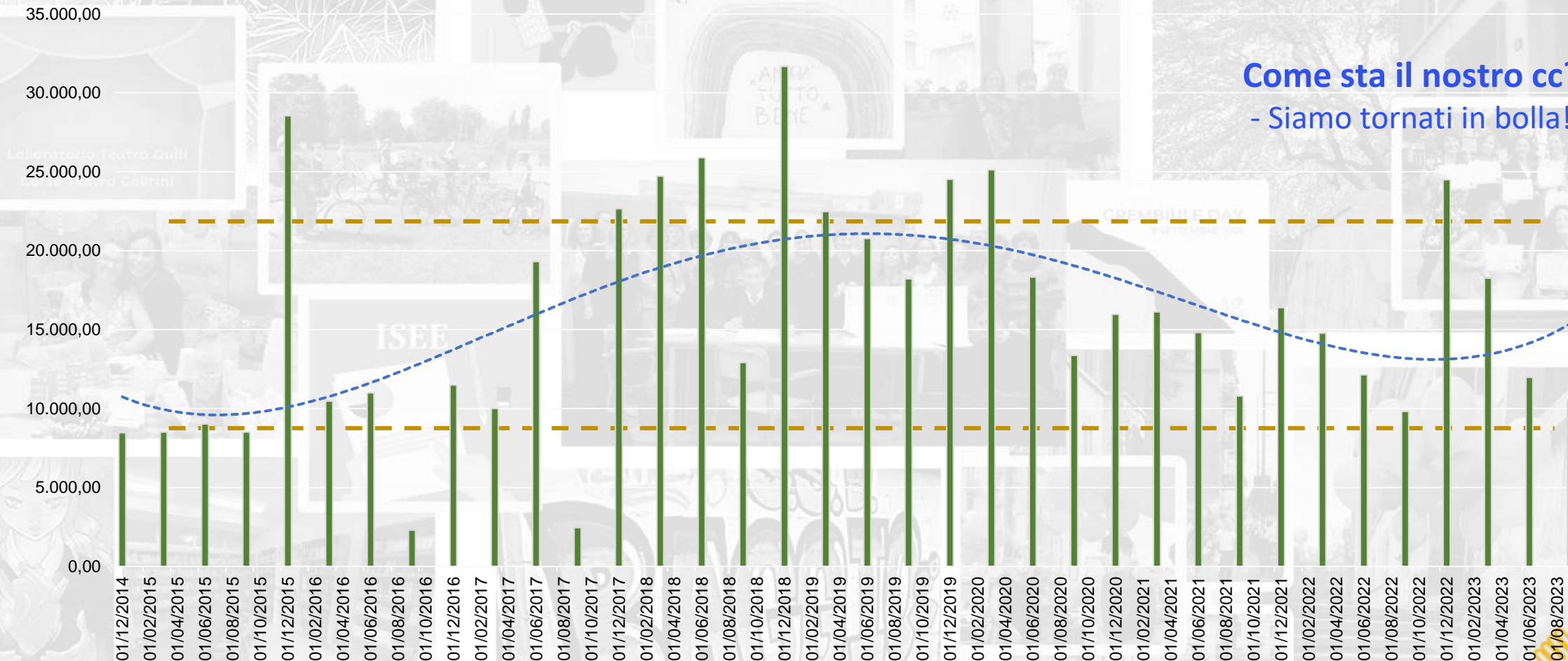

Sostegno alle famiglie fragili 2023-24

- Budget : 5500 euro
- Bilanciamento : primaria = 3000 euro / secondaria = 2500 euro
- Meccanismo :

	primaria		secondaria	
	<5000	<10000	<5000	<10000
UpWithEnglish (*)	22 eur			
Acquanchio (**)	60 eur			
Contributo spese+			40 eur	
Contributo spese				30 eur

(*) non si applica alle prime el.

(**) non si applica alle quinte el.



Varie ed eventuali

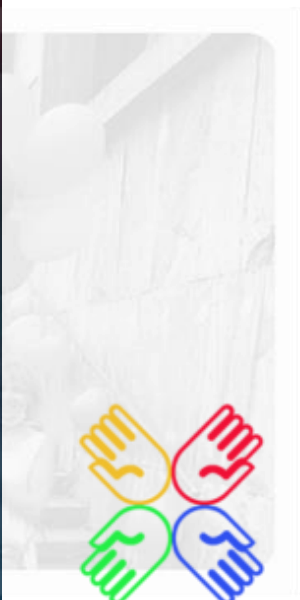

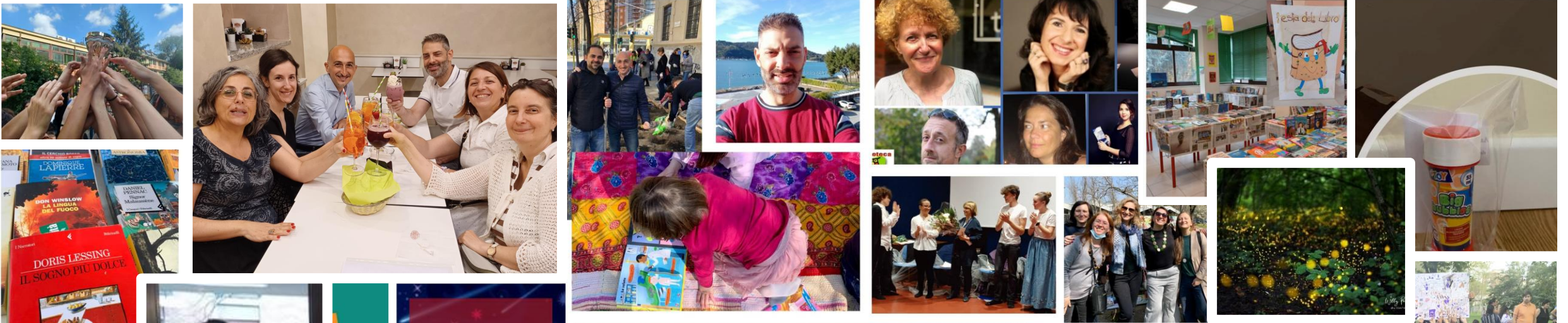

Grazie!



Incontro
AGCEO -
Genitori 1^ medie